

シニアのための しごと・ボランティア相談セミナー

【日時】 令和6年 **11月28日(木)**
14:00~16:00 (受付13:40~)

参加無料

【場所】 なかまハーモニーホール 展示室
(中間市蓮花寺3-7-1)

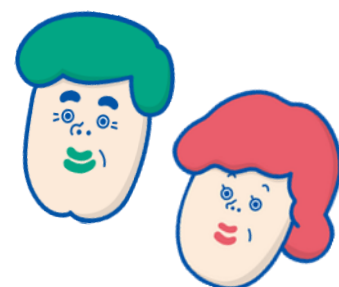

【定員】 40名 (要事前申込)

【内容】 おおむね**60歳以上のシニア**を対象に、**就業やボランティア活動**など、皆様の**社会参加を支援する団体**がご相談に応じます。
◆ 参加団体からの支援内容の説明
◆ 参加団体への個別相談

【参加団体】

- ・福岡県高齢者能力活用センター(派遣労働のご相談)
- ・中間市シルバー人材センター(地域での軽易な就労のご相談)
- ・中間市社会福祉協議会(ボランティアへの参加のご相談)
- ・福岡県福祉人材センター(福祉・介護分野への就職等のご相談)
- ・福岡県生涯現役チャレンジセンター(職業紹介・社会参加のご相談)

※参加には、福岡県生涯現役チャレンジセンターの**利用登録**が必要です。
登録は、**会場**又は**ホームページ**(右の二次元コード)で行えます。



就業やボランティア活動による社会参加に関心がある方、ぜひご参加ください！

お問合せ・申込み (裏面もご参照ください)

福岡県生涯現役チャレンジセンター事務局

〒812-0013

福岡市博多区博多駅東1丁目1番33号 はかた近代ビル5階

電話：092-432-2512



生涯現役 福岡 🔍

ホームページ
www.geneki-f.net

電話又はFAXでお申し込みください

福岡県生涯現役チャレンジセンター 事務局

TEL 092-432-2512 FAX 092-432-2513

受付時間:平日9:30~18:00(祝日除く)

参加申込書

※申込書にご記入いただいた個人情報は、このセミナーに関するものだけに使用します。ただし、法令の規定により関係機関からの要請があった場合は、個人情報を提供する場合がありますのでご了承ください。

セミナー名	シニアのためのしごと・ボランティア相談セミナー（なかまハーモニーホール）	
ふりがな		年 齢
氏名		
お住いの市町村	<input type="checkbox"/> 中間市 <input type="checkbox"/> 北九州市 <input type="checkbox"/> 直方市 <input type="checkbox"/> 宮若市 <input type="checkbox"/> 芦屋町 <input type="checkbox"/> 水巻町 <input type="checkbox"/> 岡垣町 <input type="checkbox"/> 遠賀町 <input type="checkbox"/> 小竹町 <input type="checkbox"/> 鞍手町 <input type="checkbox"/> その他（具体的に： _____）	
連絡先	（ _____ ）	
今回のセミナーは何でお知りになりましたか（複数回答可）		
<input type="checkbox"/> 市町村広報紙 <input type="checkbox"/> 県・市町村等公式SNS <input type="checkbox"/> 折込広告 <input type="checkbox"/> チラシ・ポスター <input type="checkbox"/> 生涯現役チャレンジセンターからの案内 <input type="checkbox"/> その他（具体的に： _____）		
福岡県生涯現役チャレンジセンター登録の有無 （旧：福岡県70歳現役応援センター） ※「有」の場合には登録番号をご記入願います	有 ・ 無 登録番号： _____	

【受講にあたってのお願い】

- ・ お飲み物は、水筒やペットボトルなどの蓋つき容器でご用意ください。
- ・ 雇用保険受給のための求職活動証明書が必要な方は、当日、会場のスタッフにお尋ねください。
- ・ 感染症等の感染拡大防止のため、発熱等の体調不良がある場合の受講はご遠慮願います。



皆様のご参加をお待ちしております